

ISTRUZIONI PER IL COLLEGAMENTO E LA VISUALIZZAZIONE DEI CASI DEL 2° IADIC SUL SERVER

Cliccando sul bottone  o inserendo l'indirizzo IP <http://82.184.254.138:8080/> in **Internet Explorer** comparirà questa schermata.



Cliccando su **View** si avranno le seguenti possibilità:

- accedere all'archivio di preparati digitali con l'ActiveX viewer
- accedere all'archivio di preparati digitali con il Java viewer
- accedere all'archivio di preparati digitali con il WebSlide Browser (solo se già installato)
- scaricare il WebSlide Browser

Il WebSlide Browser è un software (circa 1,5 MB) che è possibile scaricare gratuitamente dalla rete (cliccare **Free**) e quindi installarlo per visualizzare direttamente i preparati digitali.

Con l'ActiveX viewer o con Java viewer comparirà la seguente schermata, cliccare su 2IADIC e comparirà la successiva schermata:

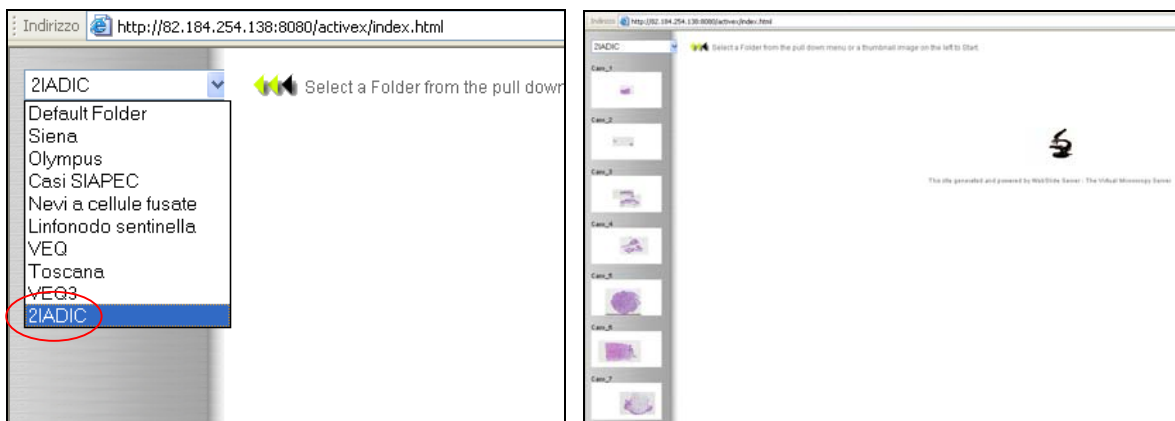

Cliccare sull'immagine virtuale piccola (colonna di sinistra) si aprirà una finestra dove si richiede la password; inserire **2IADIC**

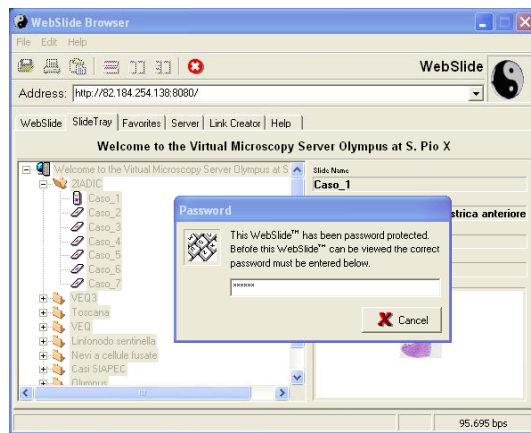

e quindi si aprirà l'immagine virtuale ingrandita; il tempo di apertura è in relazione alla velocità di download del collegamento ad internet.

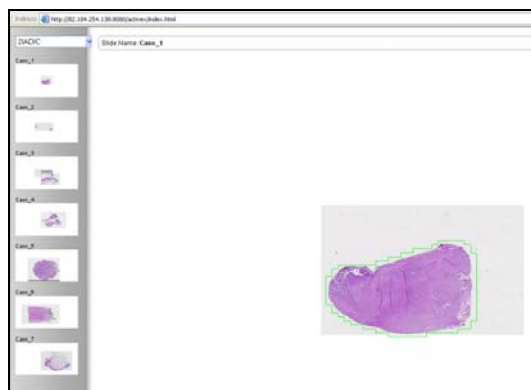

L'area all'interno della linea verde è quella registrata ai differenti ingrandimenti che possono essere selezionati premendo il tasto destro del mouse; tenere schiacciato il tasto sinistro del mouse sull'area selezionata per spostarsi.

Se si è scaricato ed installato il file WebSlide Browser sarà sufficiente inserire l'indirizzo IP <http://82.184.254.138:8080/> e quindi fare un doppio click su **Address**.

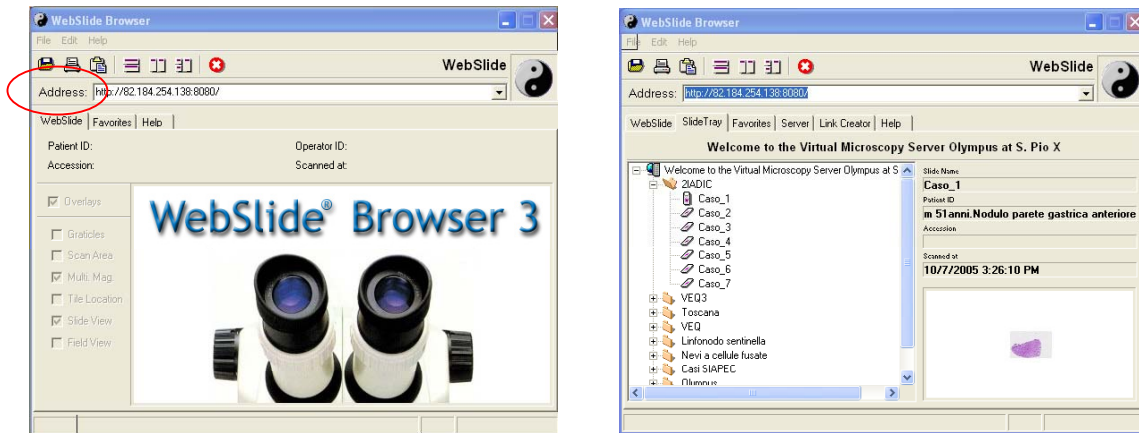

cliccare su SlideTray e successivamente su caso Caso_1, o Caso_2, o Caso_3, ecc.; cliccare sull'immagine nel riquadro in basso a destra; si aprirà una finestra che richiede la password; inserire **2IADIC**

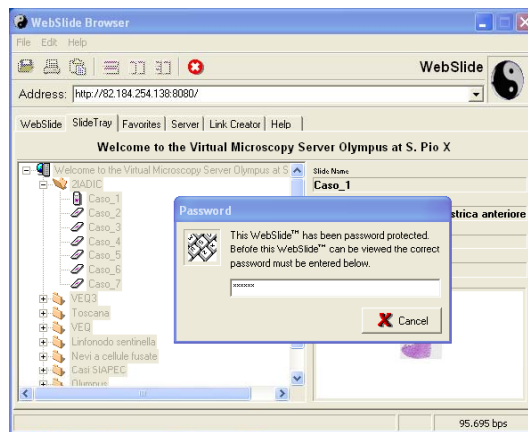

Cliccando sulle immagini nell'area registrata si apriranno successive finestre; per modificare gli ingrandimenti cliccare sull'immagine con il tasto destro del mouse; tenere schiacciato il tasto sinistro del mouse sull'area selezionata per spostarsi.